

S.teren=25 12mp(C.F.6 1336 Salasu de Sus)
 S.c. locuinta propusa=186,70mp
 S.d. locuinta propusa=238,10mp
 P.O.T. existent=0,00mp
 C.U.T. existent=0,00mp
 P.O.T. propus=7,43%
 C.U.T. propus=0,09

CONSILIUL JUDETEAN HUNEDOARA
 VIZAT SPRE NESCHIMBARE
 Anexa la Autorizatia de constructii
 Nr.....
 din 08. IAN. 2025
 Arhitect gel
 AMELIA ANDREI

SOCIETATEA COMERCIALA
 EXPERT
 TOTAL
 PROIECT
 S.R.L.
 PETROSANI-HD

VERIFICAT
 SIMONA HAPENCI
[Signature]

- ▲ Acces auto
- ▲ Acces imobil
- Limita proprietate
- ✕ Imprejmuire propusa tip A
- ✕ Imprejmuire propusa tip B
- ✕ Imprejmuire propusa tip C
- ✕ Zid existent din beton ciclopian
- ▭ Locuinta propusa
- Directie scurgere ape pluviale
- Contur invelitoare
- ▭ Acces carosabil
- ▭ Trotuare/rampe acces

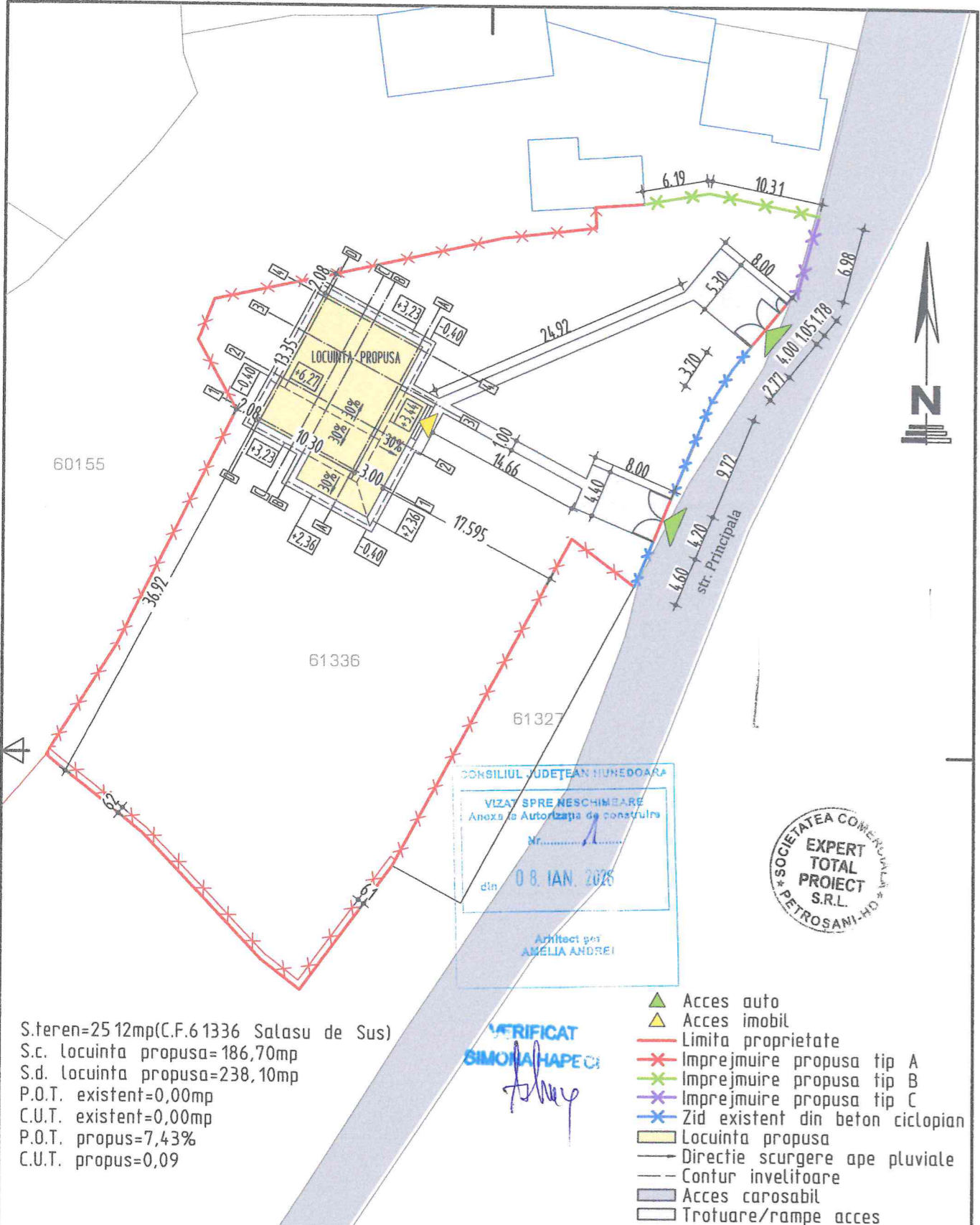

S.teren=25 12mp(C.F.6 1336 Salasu de Sus)
 S.c. locuinta propusa=186,70mp
 S.d. locuinta propusa=238,10mp
 P.O.T. existent=0,00mp
 C.U.T. existent=0,00mp
 P.O.T. propus=7,43%
 C.U.T. propus=0,09

CONSILIUL JUDETEAN HUNEDOARA
 VIZAT SPRE NESCIMBARE
 Anexa la Autorizatia de constructii
 Nr.....
 din 08. IAN. 2025
 Arhitect gen
 AMELIA ANDREI

SOCIETATEA COMERCIALA
 EXPERT
 TOTAL
 PROIECT
 S.R.L.
 PETROSANI, HD

VERIFICAT
 SIMONA HAPENCI
Simona Hapenci

- ▲ Acces auto
- ▲ Acces imobil
- Limita proprietate
- × Imprejmuire propusa tip A
- × Imprejmuire propusa tip B
- × Imprejmuire propusa tip C
- × Zid existent din beton ciclopian
- Locuinta propusa
- Directie scurgere ape pluviale
- Contur invelitoare
- Acces carosabil
- Trotuare/rampe acces

CONSILIUL JUDEȚEAN HUNEDOARA
 VIZAT SPRE REȘCHIMBARE
 Anexa la Autorizația de construcție
 Nr.
 08. IAN. 2026
 Intituită pe
 ANGELIA ANDREI

TRIECAT
 SIMONA RAPECI

Simona Rapeci

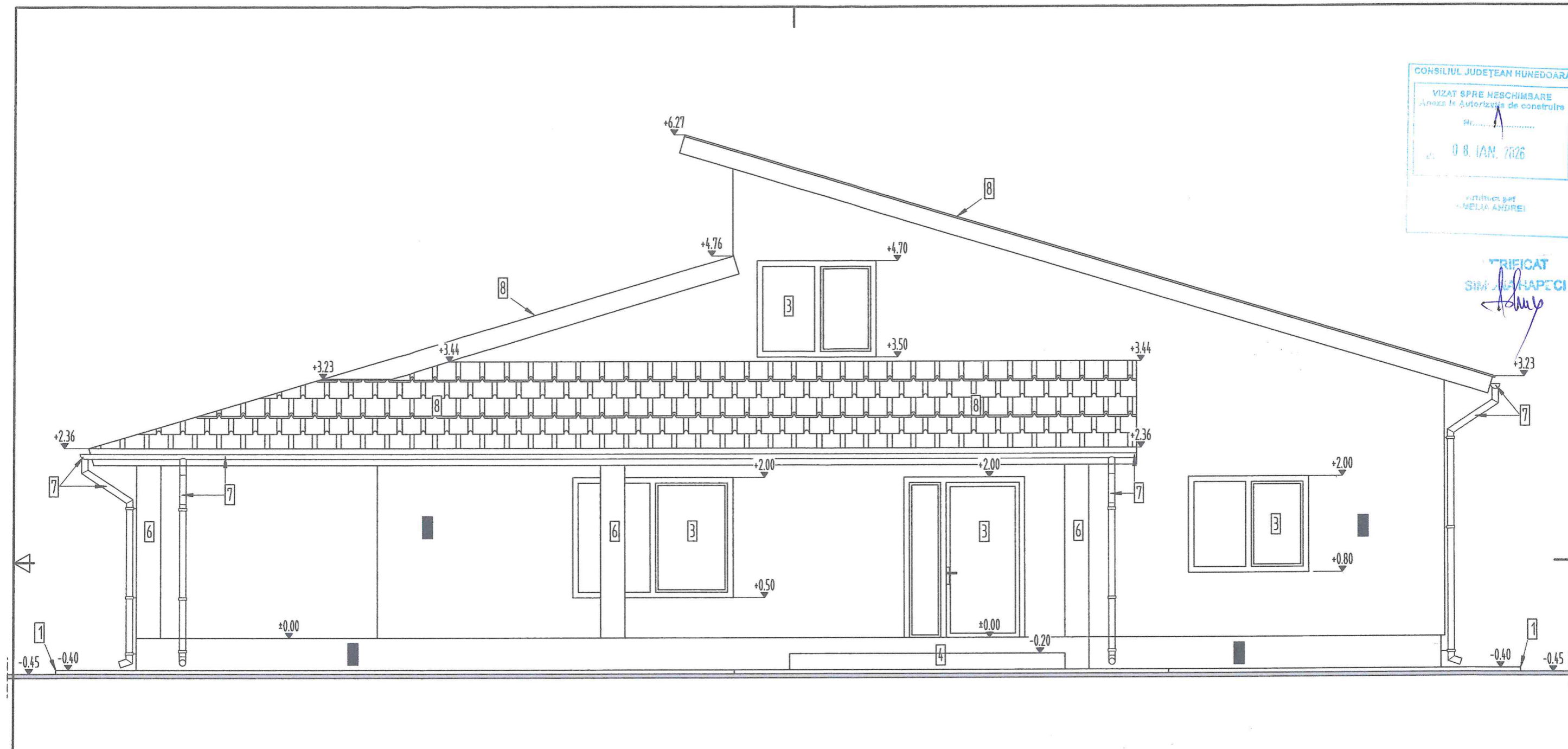

Legenda:

- 1- Tratar de protectie din beton
- 2- Soclu placat cu travertin bej
- 3- Tamplarie din PVC, culoare maro, cu geam termoizolator
- 4- Trepte de acces placat cu travertin bej
- 5- Tencuieli decorative, culoare alb
- 6- Stalp b.a. placat cu travertin bej
- 7- Jgheaburi si burlane din tabla zincata, culoare maro
- 8- Invelitoare din tigla ceramica, culoare maro

A3-297x420

CAD SOFTWARE NEMETSCHek ALLPLAN



v

CONSILIUL JUDEȚEAN HUNGARU
 VIZAT SPRE NESCHIMBARE
 Anexa la Autorizația de construcție
 Nr.
 din 08. IAN. 2026
 Arhitect șef
 AMELIA ANDREI

TRIFICAT
 SIMONA MARCU
Amelia Andrei

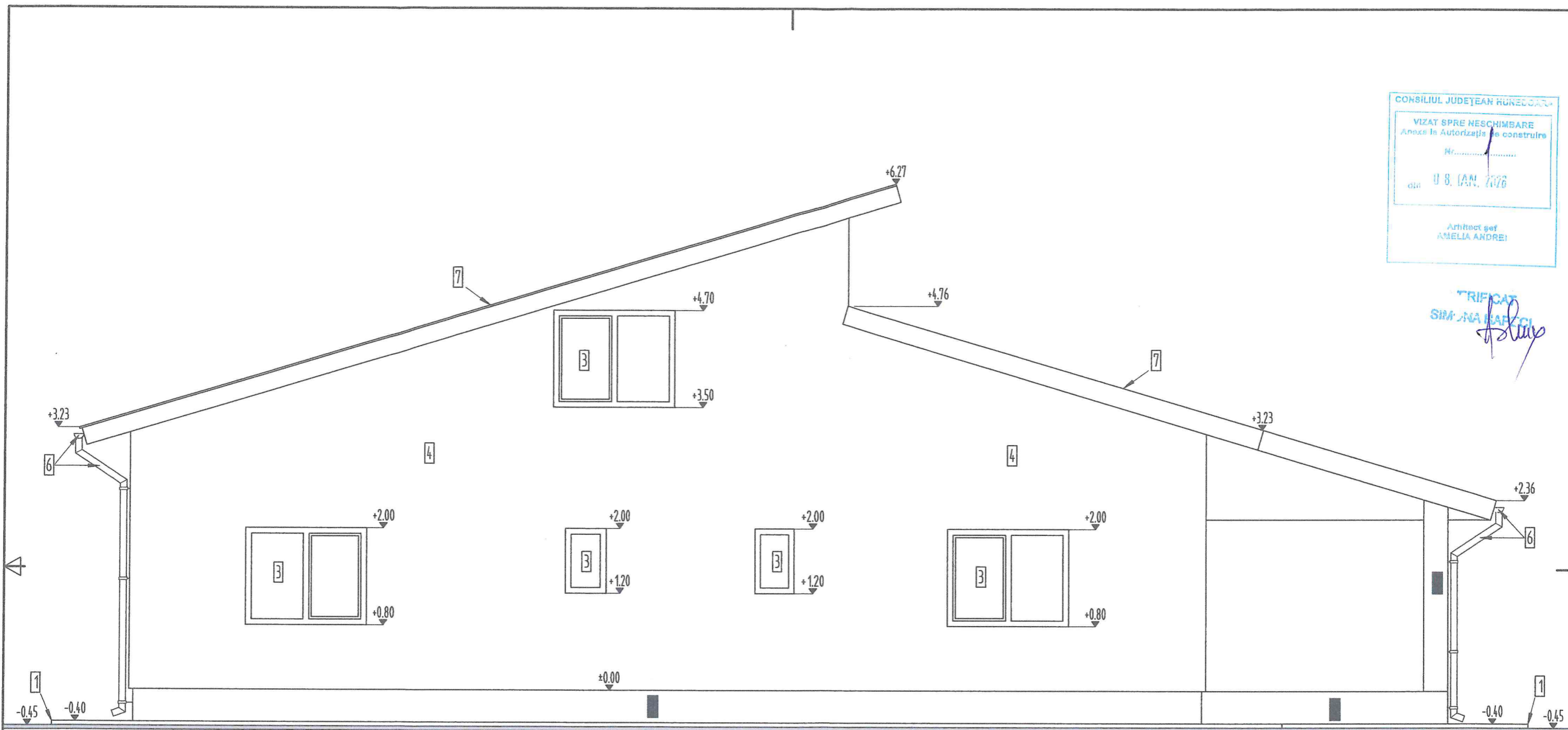

- Legenda:
- 1- Trotuar de protecție din beton
 - 2- Soclu placat cu travertin bej
 - 3- Tamplarie din PVC, culoare maro, cu geam termoizolator
 - 4- Tencuieli decorative, culoare alb
 - 5- Stalp b.a. placat cu travertin bej
 - 6- Jgheaburi și burlane din tablă zincată, culoare maro
 - 7- Învelișuri din țiglă ceramică, culoare maro

CAD SOFTWARE NEMETSCHek ALLPLAN A3-297x420



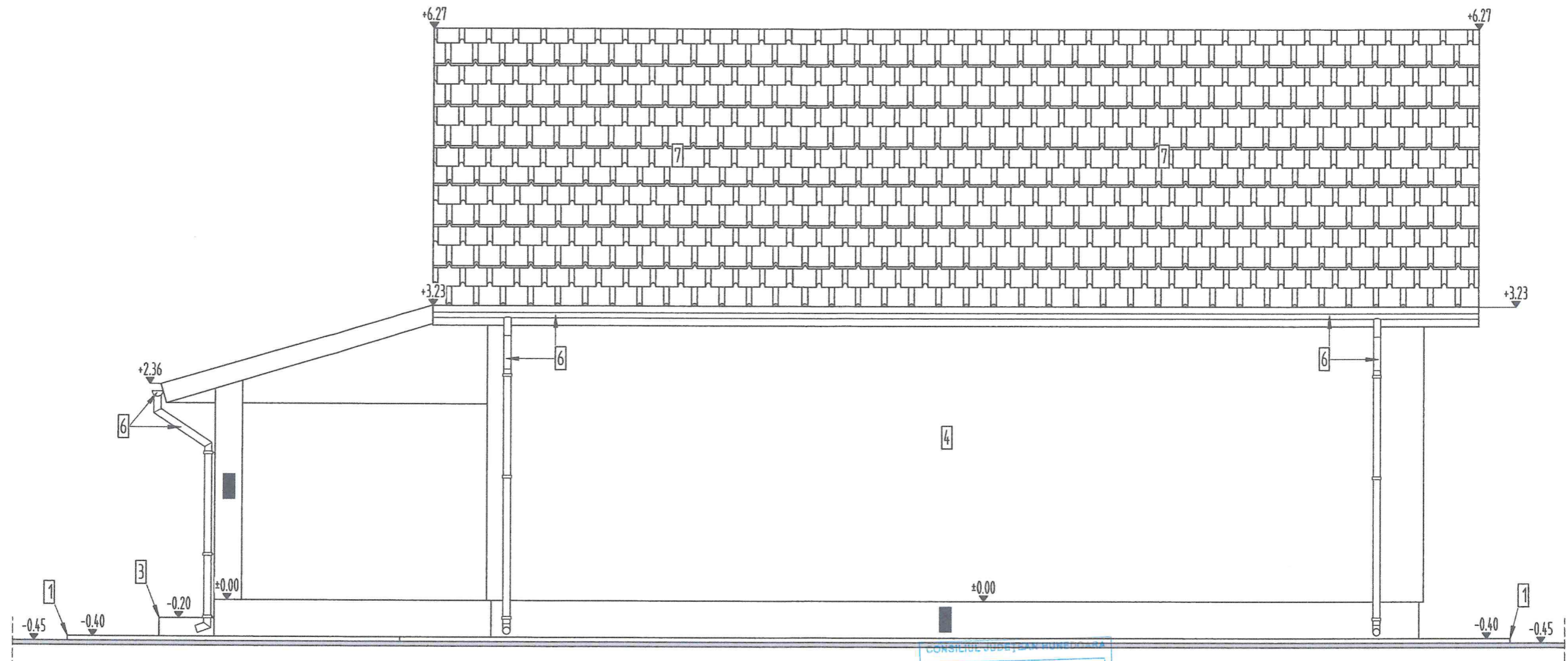

Legenda:

- 1- Trotuar de protectie din beton
- 2- Soclu placat cu travertin bej
- 3- Trepte de acces placat cu travertin bej
- 4- Tencuieli decorative, culoare alb
- 5- Stalp b.a. placat cu travertin bej
- 6- Jgheaburi si burlane din tabla zincata, culoare maro
- 7- Invelitoare din tigla ceramica, culoare maro

CONSILIUL JUDEȚEAN HARGHITA
VIZAT SPRE Neschimbare
Anexa la Autorizația de construire
Nr.
din 08. IAN. 2025
Arhitect șef
AMELIA ANDREI

TRFIAT
SIMONA HAPICI
Simona Hapici



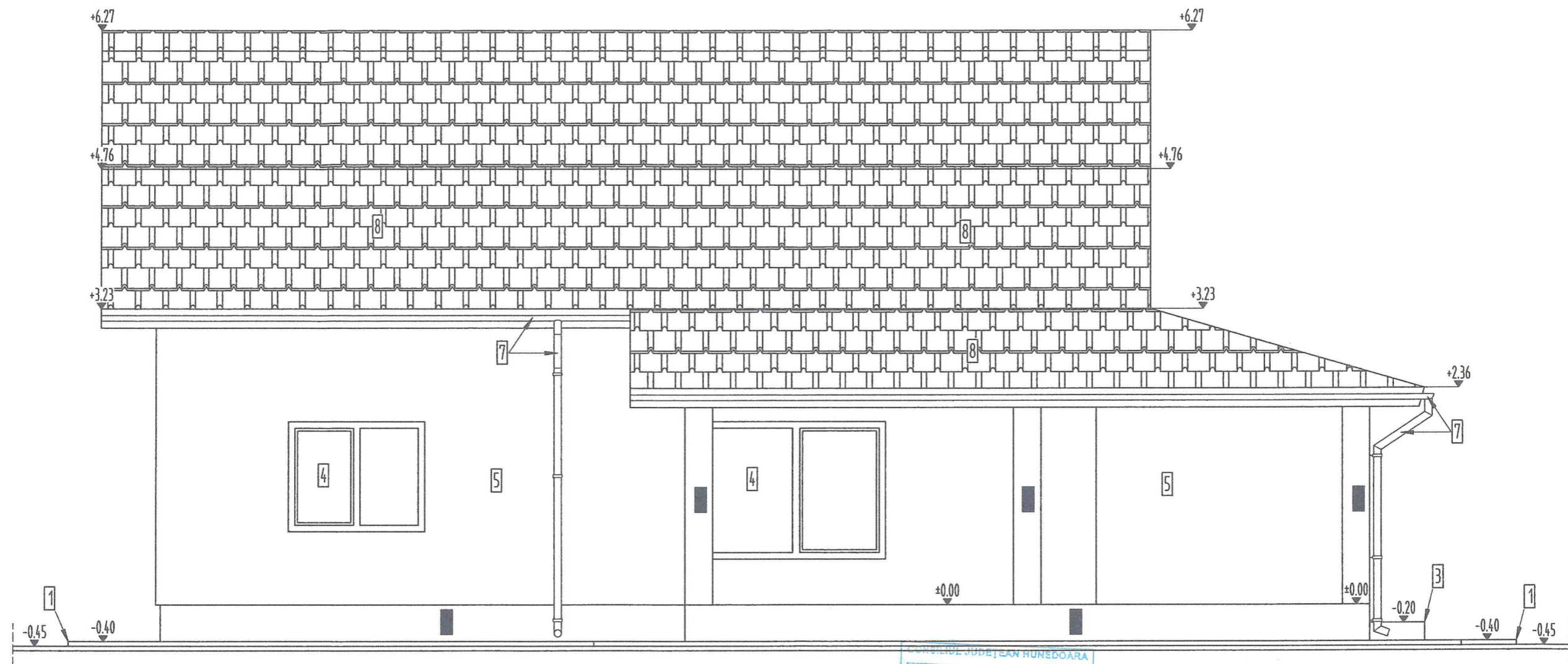

- Legenda:
- 1- Trotuar de protectie din beton
 - 2- Soclu placat cu travertin bej
 - 3- Trepte de acces placat cu travertin bej
 - 4- Tamplarie din PVC, culoare maro, cu geam termoizolator
 - 5- Tencuieli decorative, culoare alb
 - 6- Stalp b.a. placat cu travertin bej
 - 7- Jgheaburi si burlane din tabla zincata, culoare maro
 - 8- Invelitoare din tigla ceramica, culoare maro

CONSILIUL JUDETEAN HUNEDOARA
 VIZAT SPRE NERESCHIMBARE
 Anexa la Autoritatea de construire
 Nr.
 din 08. IAN. 2026
 Arhitect șef
 AMELIA ANDREI

TRIFICAT
 SIMONA HOPCI
Amelia