







CATEGORIA DE IMPORTANȚĂ: D (HG 766/97)
 CLASA DE IMPORTANȚĂ: IV(P100/2013)
 ±0.00 = 268.45
 Hcoamă = +3,85
 Hcornișă = +3,00

VIZAT
 Anexa la P
 Nr. 13
 din 02. FEB. 2023
 Arhitect Ing. AHELLA ANDREI

LEGENDA:

-  Limită proprietate
-  Împrejmuire existentă
-  Construcții existente
-  Construcții propuse
-  Platformă betonată, propusă
-  Drum și alee carosabile
-  Teren agricol



INDICI URBANISTICI	
P.O.T. EXISTENT	= 0.00 %
C.U.T. EXISTENT	= 0.00
P.O.T. PROPUS	= 3.04 %
C.U.T. PROPUS	= 0.030

JORZA ROXANA IOANA	
C.F. - RIBIȚA, NR. CAD. 60954	
SUPRAFAȚĂ TOTALĂ PARCELĂ	= 1968.00 m ²
SUPRAFAȚĂ CONSTRUITĂ EXISTENTĂ	= 0.00 m ²
SUPRAFAȚĂ CONSTRUITĂ PROPUSĂ	= 60.00 m ²

VERIFICAT
 Sălăgean Adrian

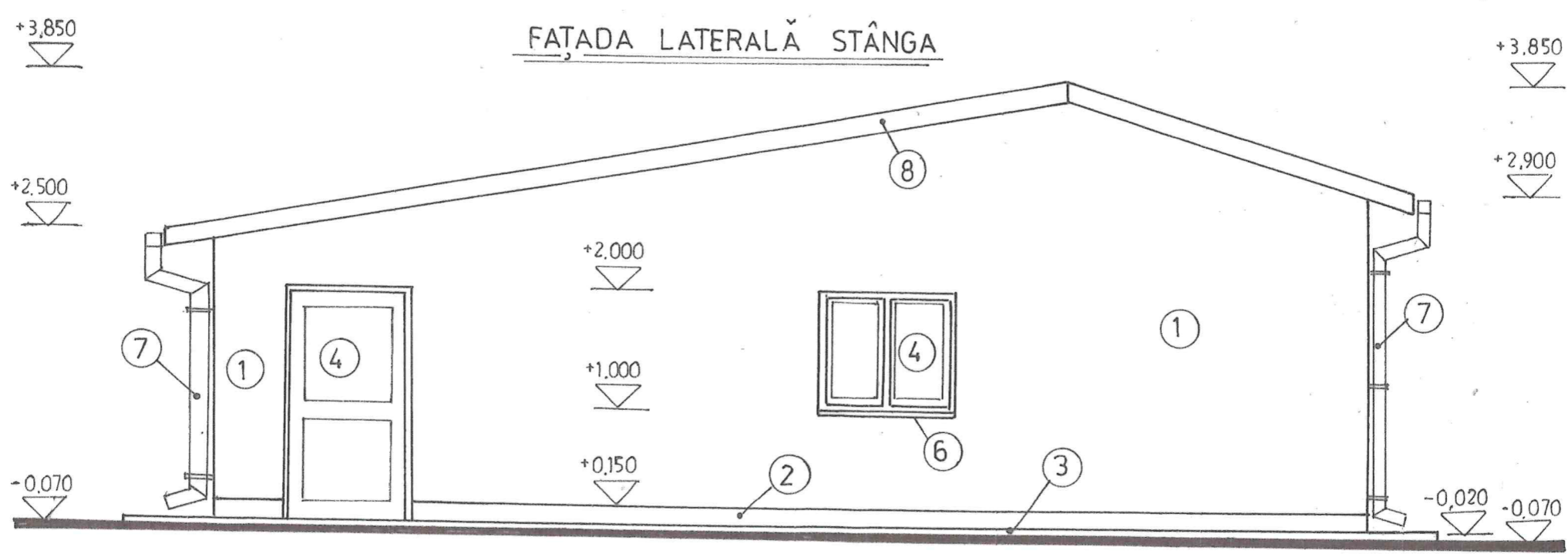
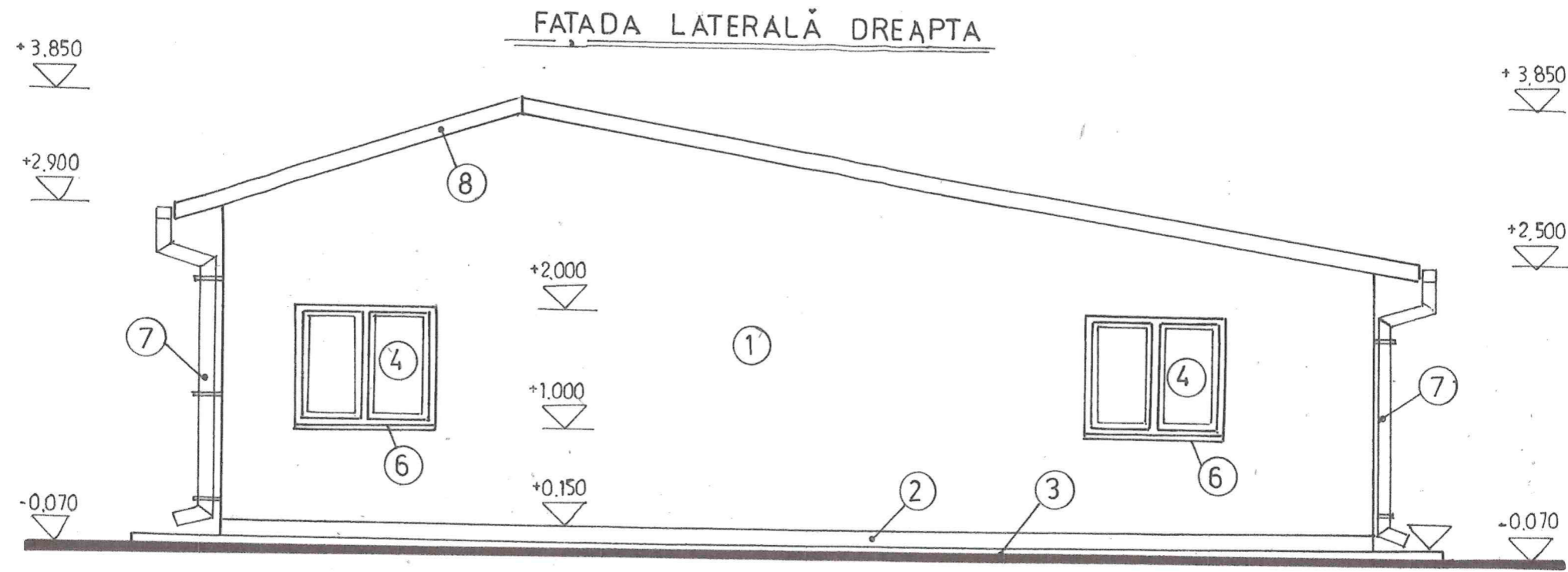

CONSILIUL JUDEȚEAN ROMÂNIA
 VIZA
 Anexa la
 Nr. 13
 din 02. FEB. 2023
 IBARE
 a construite
 Arhitect
 AMELIA ANDREI

LEGENDA:

1. Panouri sandwich vopsite gri deschis
2. Beton aparent la soclu
3. Tâmplărie din PVC, cu geam termopan, alb
4. Element structural metalic, vopsit negru
5. Glafuri din tablă tratată și vopsită anticoroziv, negru
6. Rampă de acces din beton amprentat, antiderapant
7. Pазie din material ca la 5, negru
8. Jghiaburi și burlane din tablă tratată anticoroziv, negru
9. Îneltoare din panouri sandwich vopsite gri, ca la 1

SOCIETATEA COMERCIALĂ
 OCD
 ADCONDES
 2015
 S.R.L.
 Bld. Jd. Hunedoara

VERIFICAT
 Sălășan Adrian