

INVENTAR DE COORDONATE			
Nr. Pct.	X	Y	IE
1	469076.656	349281.114	62165
2	469070.584	349279.796	62165
3	469058.714	349274.673	62165
4	469044.571	349266.974	62165
5	469048.995	349260.166	62165
6	469052.745	349255.148	62165
7	469058.112	349247.446	62165
8	469066.462	349235.320	62165
9	469070.601	349230.249	62165
10	469074.321	349225.214	62165
11	469088.002	349234.004	62165
12	469087.153	349238.872	62165
13	469085.090	349250.831	62165
14	469082.088	349264.594	62165
15	469079.057	349269.986	62165
16	469077.406	349275.028	62165

Suprafata terenului: 1 324 m²

LEGENDA:	
	construcții
	limita de proprietate
	imobile vecine intabulate
	construcții propuse
	cai de comunicatii - rutiere asfaltate / pietonale
	poarta de acces
	elemente de vegetație
	stalp electric de beton
	camion de vizitare canal
	zona de protecție L.E.A 20 KV - 12m
	zona verde
	cote de nivel
	acces auto
	acces pietonal

VERIFICAT Sava Alexandra Liliaga

BILANT TERITORIAL				
	EXISTENT		PROPUS	
	mp	%	mp	%
Suprafata teren	1324	100	1324	100
Suprafata construita	0	0%	110	8.30%
Suprafata desfasurata	0	0%	220	
H max cornisa	0	0%	4.03	
H max coama	0	0%	7.00	
Suprafete alei pietonale	0	0%	95.6	7.22%
Numar parcuri la sol	0	0%	1	
Suprafata parcuri	0	0%	21	1.58%
Suprafata spatii verzi	0	0%	1097	82.8%

INDICI URBANISITICI		
	EXISTENT	PROPUS
POT	0%	8.30%
CUT	0	0.16
Regim de inaltime	-	P+M

Alinierea constructiei propuse:
 - 17.5 m fata de limita de N (lateral stanga)
 - 3.7 m fata de limita de S (lateral dreapta)
 - 35.7 m fata de limita de V
 - 2.05 m fata de limita de E

- PLAN DE SITUATIE PROPUS -

Sc 1:200

Clasa de importanta: **IV** Categoria de importanta: **D**

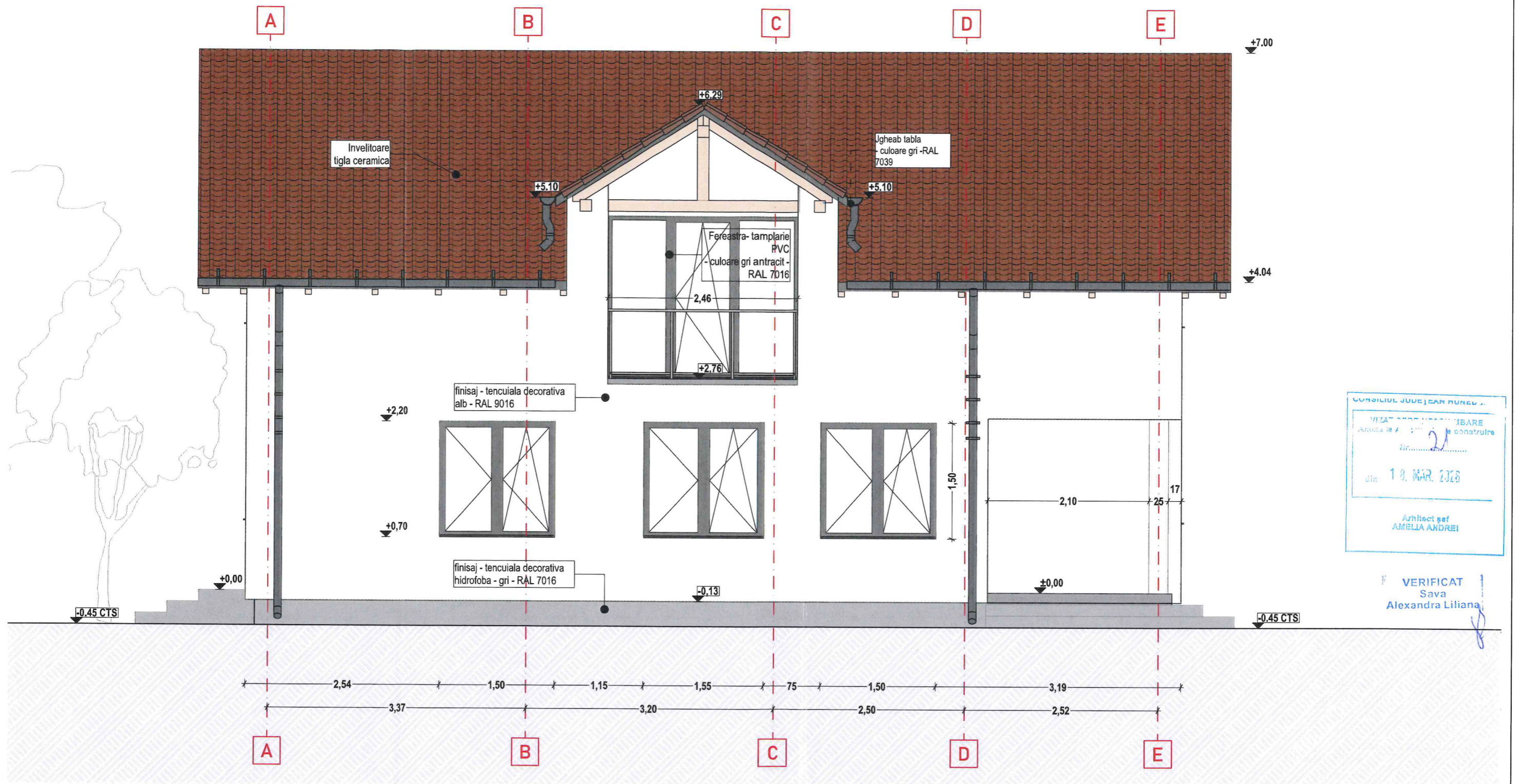

FATADA PRINCIPALA

- FATADA PRINCIPALA -

Sc 1:50

Clasa de importanta: IV

Categoria de importanta: D

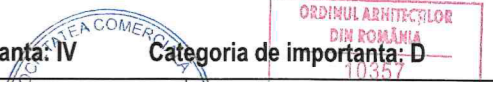

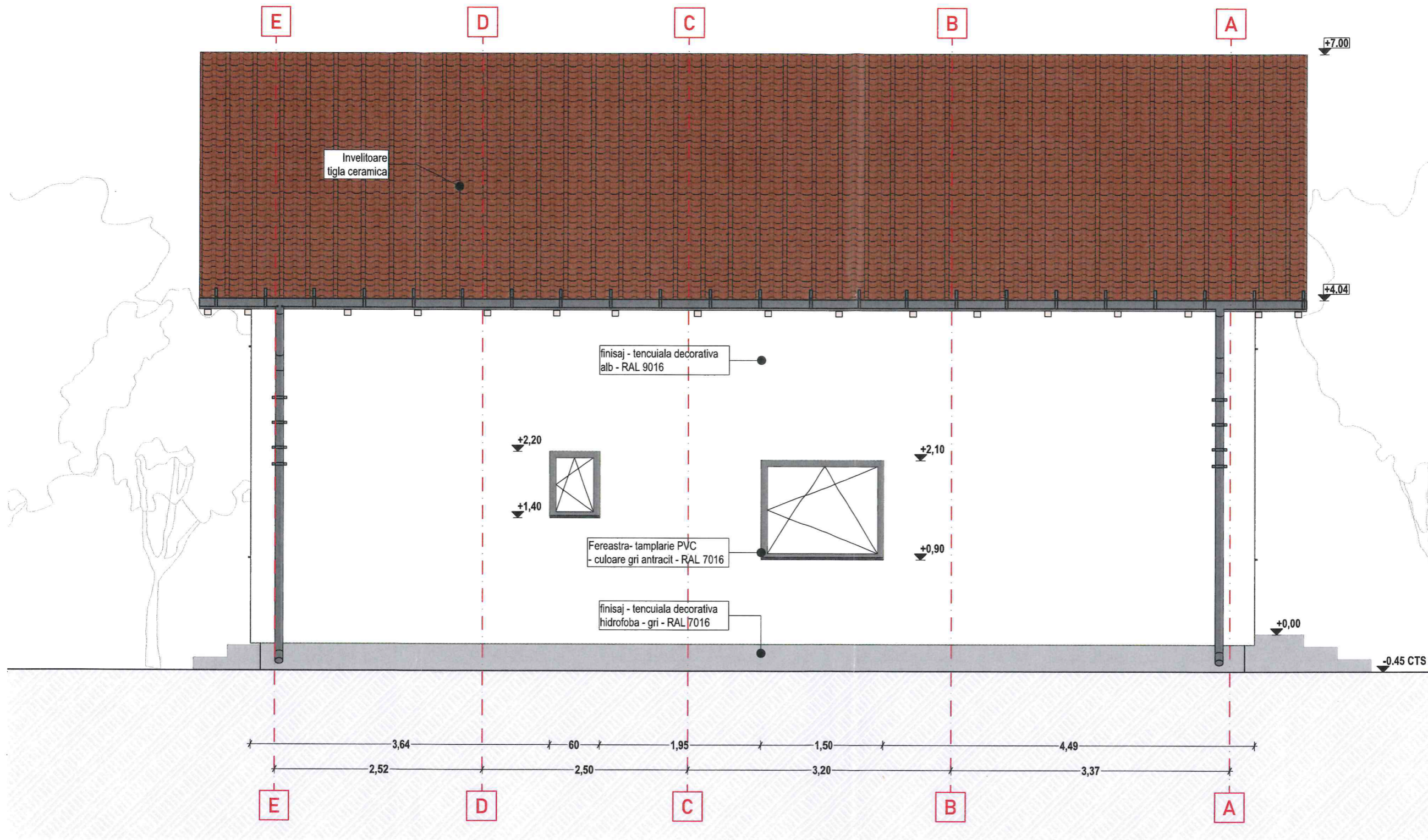

FATADA POSTERIOARA

- FATADA POSTERIOARA -

Sc 1:50

Clasa de importanta: IV

Categoria de importanta: D

CONSILIUL JUDEȚEAN BUREL...

VIZA... ABARE

Anexa la...

Arhitect șef
AMELIA ANDREI

VERIFICAT
Sava
Alexandra Liliana

ORDINUL ARHITECTILOR
DIN ROMÂNIA

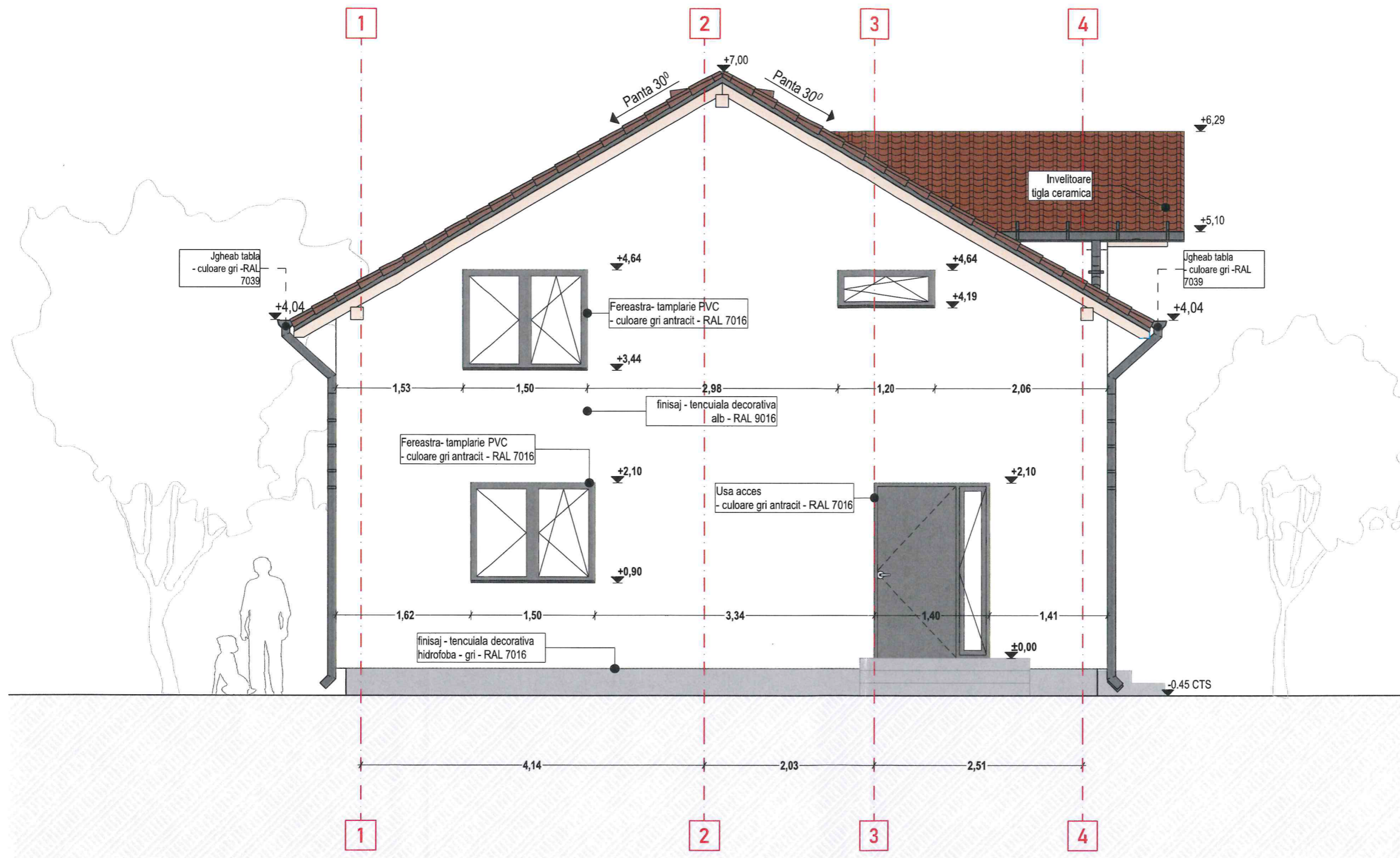

CONSILIUL JUDEȚEAN BUREAU
 VIZAT
 Anexa la A
 Nr. 21
 din 10. MAR. 2023
 Arhitect șef
 AMELIA ANDREI

VERIFICAT
 Sava
 Alexandra Liliana

FATADA LATERAL STANGA

- FATADA LATERAL STANGA -

Sc 1:50

Clasa de importanta: IV
 Categoria de importanta: D

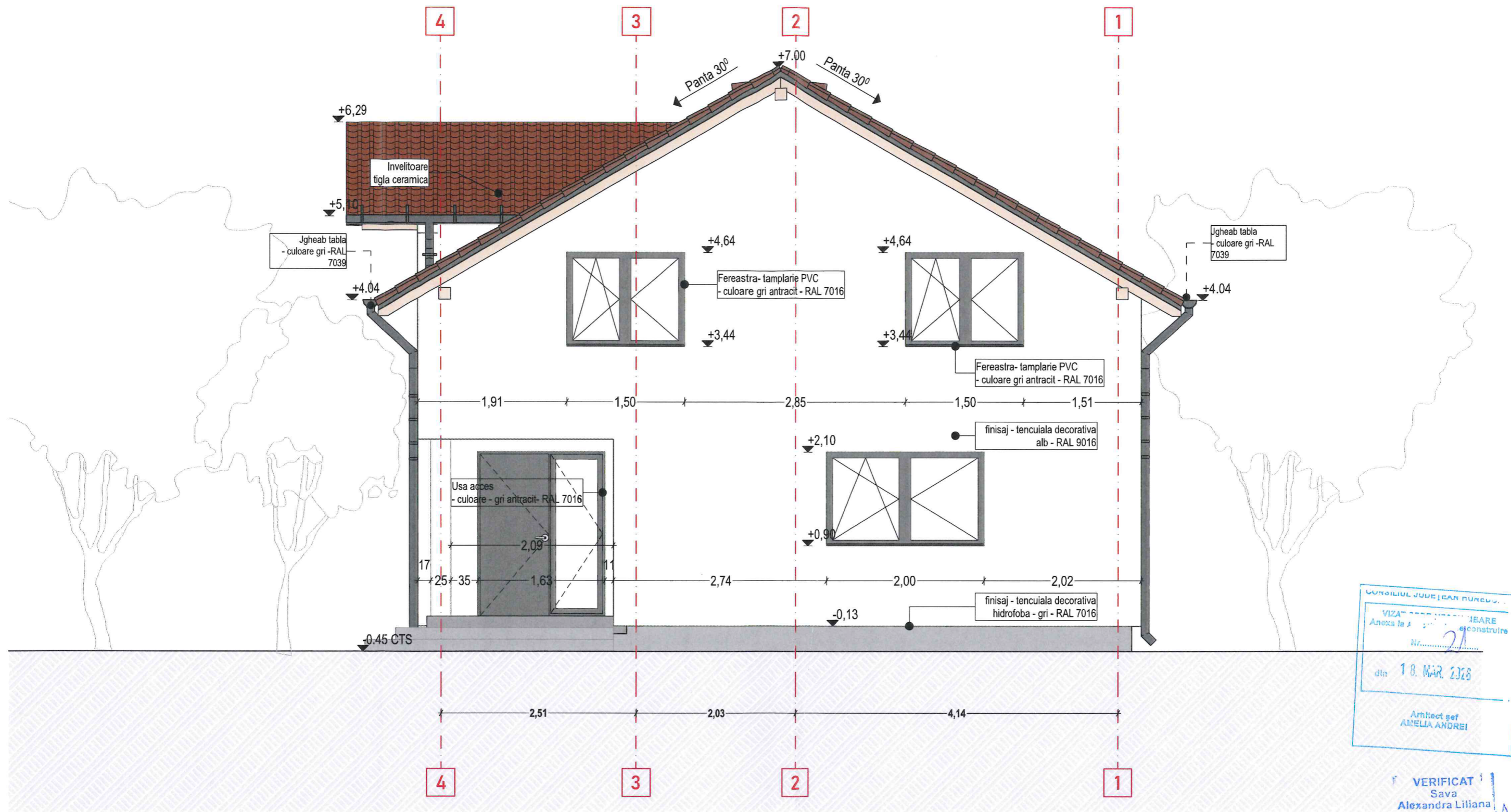

CONSILIUL JUDEȚEAN PRAHOVA
 VIZAT
 Anexa la A
 Nr. 21
 data 18. MAR. 2025
 Arhitect șef
 AMELIA ANDREI

VERIFICAT
 Sava
 Alexandra Liliana

FATADA LATERAL DREAPTA

- FATADA LATERAL DREAPTA -

Sc 1:50

Clasa de importanta: IV Categoria de importanta: D

ORDINUL ARHITECILOR
 DIN ROMANIA
 10357